勤奮

去搵螞蟻，你呢個懶惰嘅人; 考慮她的道路，並要有智慧：冇嚮導，監督或統治者，喺夏天供應她的肉，並喺收穫時收集她的食物。 懶佬啊，你瞓幾耐？ 你幾時由睡夢中醒來？ 然而，一點睡覺，一點睡覺，一點雙手合十睡覺：你的貧窮也會像旅行一樣來，你們要像一個武裝的人一樣想要。箴言6：6-11

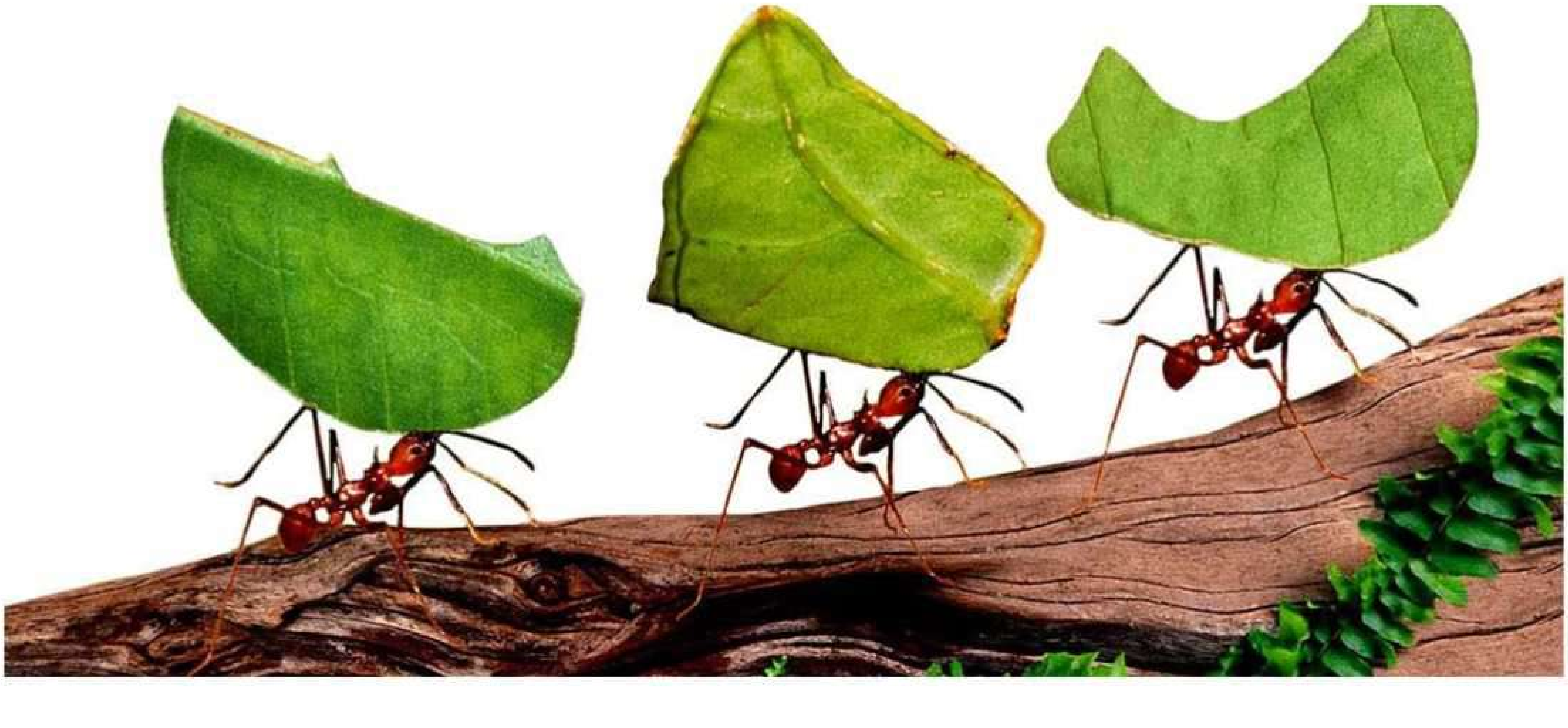

盡心盡力保持你心; 因為從中走出嚟嘅係生命嘅問題。
箴言4：23
他變得貧窮，手懶惰：但勤奮的手使他富有。 就好似醋對牙齒，煙對眼嘅，對送佢嘅鈍也是如此。 箴言10：4，26
勤勞隻手要有統治，懶惰嘅人要進貢。 懶惰嘅人烤嘅唔係佢打獵時所得到嘅嘢：但勤奮嘅人嘅物質係寶貴嘅。 箴言12：24，27
懶惰者嘅靈魂渴望，乜都冇：但勤奮者嘅靈魂將變得肥胖。 靠虛榮獲得的財富必減少;但因勞動而聚集的財富必增加。 箴言13：4，11

喺所有勞動中都有利潤：但嘴唇嘅談論只傾向於貧困。 箴言14：23
懶惰嘅人嘅道路就好似荊棘籬笆：但義人嘅道路係顯而易見的。 箴言15：19
喺工作中懶惰嘅佢都係佢嘅兄弟，係一個好大嘅浪費者。 箴言18：9
懶惰陷入沉睡; 一個閑散嘅靈魂將遭受飢餓。 一個懶惰嘅人將手藏喺懷裏，唔肯再將佢送到嘴邊。 箴言19：15，24

懶漢唔會因為寒冷而犁地; 因此，佢將喺莊稼中乞討，一無所有。 不要愛睡覺，免得你陷入貧困; 睜開你的眼，你就會滿足於麵包。 箴言20：4，13

勤奮嘅人嘅思想往往只傾向於豐富; 但每一個匆忙只想要嘅人。 懶惰者嘅欲望殺死咗佢; 因為佢隻手拒絕勞動。 佢成日貪婪貪婪：但義人唔給予同饒恕。箴言21：5，25-26

懶惰嘅人話，有一頭獅子冇，我會在街上被殺。 你睇你係一個勤奮做生意嘅人呀？ 佢要企喺君王面前; 佢唔可以企喺卑鄙嘅人面前。 箴言22：13，29

我經過懶惰嘅田野，經過冇理解嘅人嘅葡萄園; 而且，你瞧，它長滿了荊棘，蕁麻覆蓋了它的臉，它的石牆被打爛咗。 箴言24：30-31

當門在他的鉶鏈上轉動時，懶惰的人也在他的床上轉動。 箴言26：14
因為即使我哋與你同喺，我哋都吩咐你，如果有人唔得，佢都唔食。 帖撒罗尼迦後書3：10

無論你的手發現要做什麼，都要用你的力量去做; 因為喺墳墓度冇工作，冇設備，冇知識，都冇智慧，無論你去邊度。 傳道書9：10
由於懶惰，建築物腐爛; 透過閒置嘅雙手，屋甩咗落嚟。 傳道書10：18
唔好畀偷竊嘅人再偷嘢咗，而是畀佢用雙手勞動，做佢可能不得不畀佢需要嘅嘢。 以弗所書4：28
不憎恨勞苦活，不憎恨至高者所命定的畜牧業。 傳道書7：15

懶惰的人被比作一塊骯髒的石頭，每個人都會把他嘶嘶作恥辱。 懶惰嘅人被比作糞丘嘅污穢：每個拿起它的人都會握手。 傳道書22：1-2
除非一個人喺敬畏耶和華中勤奮地堅持自己，否則佢嘅屋企好快就會被推翻。 傳道書27：3
管教你個仔，畀佢勞動，免得佢嘅行為冒犯你。 傳道書30：13
打發佢去勞動，费事佢閑著; 因為懶惰教咗好多邪惡。 傳道書33：27